RE004 レインカバー（ハーフ）取り付け手順

2026/10/06

推奨作業人数；1 人
作業時間目安：1 時間

■必要な工具類
- 六角レンチ（6mm）
- ラチェット・スパナ（10mm、12mm）
- レインカバーにφ9mm の穴を開けるもの（穴あけポンチ など）
- ニッパー
- ハサミ

■パッケージ内容



レインカバー（ハーフ）

レインカバー
（フロント部）

RE004 車体に貼り付ける面ファスナーは、レインカバー、レインカバー（フロント部）のそれぞれに装着されている場合と、外された状態で同梱されている場合があります。

装着されている場合は、一度面ファスナーを取り外してからご使用ください。

※ 一部使用しない面ファスナー部がある場合があります。
※ 面ファスナーの色は製造ロットによって異なる場合があります。

1. 前かごバスケットを取り外して、最高速度表示灯を固定している結束バンドを切り、コネクタを外します。
前かごを固定している六角穴付きボルト・ナットを外して前かごを取り外します。

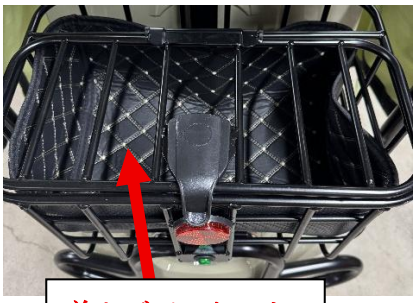





2. ルーフを取り外します。
フロント側は強く押さえられていますので、F 型クランプなどで固定すると取り外しやすいです。



3. レインカバーを車体の後ろからかぶせ、前後左右がおおよそ均等になるように整えます。





4.　リアピラー取り付け部付近にあるレインカバーの面ファスナーを貼り合わせてリアピラーを覆います。

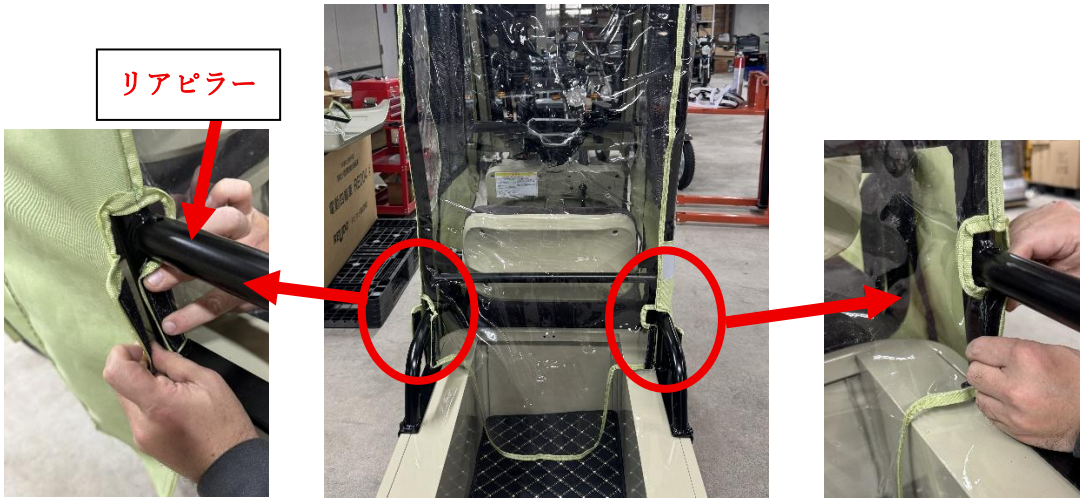

5.　フロントガラス上部のウェザーストリップに面ファスナーを貼り付けます。
面ファスナー（幅 25mm）は 480mm 程度に切り、脱脂後にはく離紙をはがして貼り付けてください。



6.　フロントピラーに面ファスナーを貼り付けます。ウェザーストリップに沿うように貼ってください。
面ファスナー（幅 25mm）は 820mm 程度に 2 枚切り、脱脂後にはく離紙をはがして貼り付けてください。
貼り付けた面ファスナーと、5.で貼り付けた面ファスナーにレインカバーを貼ります。



7.　レインカバー天井部に 4 カ所の穴を開けるためにマーキングします。
ルーフ固定ボルト用に開けられた穴の位置をレインカバーの上から指で押して確認しながらマーキングしてください。



ルーフ固定用ボルト穴の位置にマーキング



8.　レインカバーを車体から取り外し、マーキングした位置にφ9mm の穴を開けます。
穴あけ位置の近くにレインカバーの縫い合わせ目がありますので注意して穴あけしてください。



縫い合わせ目

9.　再度レインカバーをかぶせ、車体に貼り付けた面ファスナーにレインカバーをたるみがないように貼り付けます。（手順 3～6 参照）
その後、ルーフをのせて穴位置が合うようにレインカバーを整えてください。

10.　手順 2 で取り外したボルト、ナット、ワッシャーを使ってルーフを固定します。
フロント側はルーフとフロントピラーの間が開きやすいため、F 型クランプなどで固定すると取り付けしやすいです。



ルーフ

ルーフ固定ボルト位置

11.　レインカバー（フロント部）をＵ字の切込みを下にして前かごステー内に入れます。



12.　前かごステーの外側に面ファスナーを貼り付け、レインカバーを貼り付けます。
面ファスナー（幅 25mm）は 260mm 程度に 2 枚切り、脱脂後にはく離紙をはがして貼り付けてください。



13.　前かごステーの内側に面ファスナーを貼り付け、レインカバー（フロント部）を貼り付けます。
面ファスナー（幅 20mm）は 240mm 程度に 2 枚切り、脱脂後にはく離紙をはがして貼り付けてください。



前かごステーに貼り付けた面ファスナーにレインカバーとレインカバー（フロント部）を貼り付けるとこのようになります。



14.　前かごステーの上部のポールに面ファスナーを貼り付けます。

面ファスナー（幅 20mm）は 180mm 程度に切り脱脂後にはく離紙をはがして貼り付けてください。





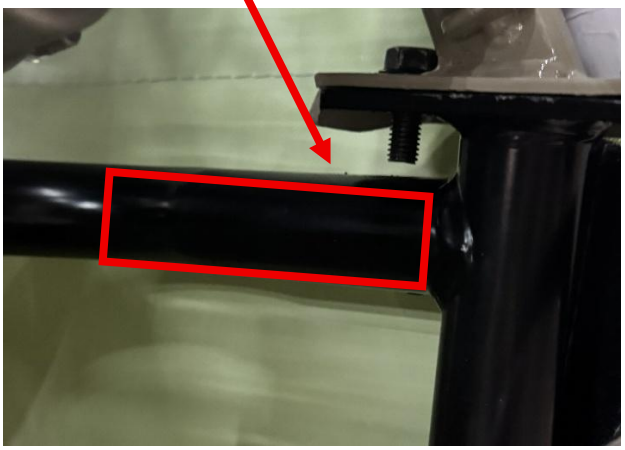

15.　ワイパーステーに面ファスナーを貼り付け、レインカバー（フロント部）を貼ります。
面ファスナー（幅 20mm）は 480mm 程度に切り脱脂後にはく離紙をはがして貼り付けてください。

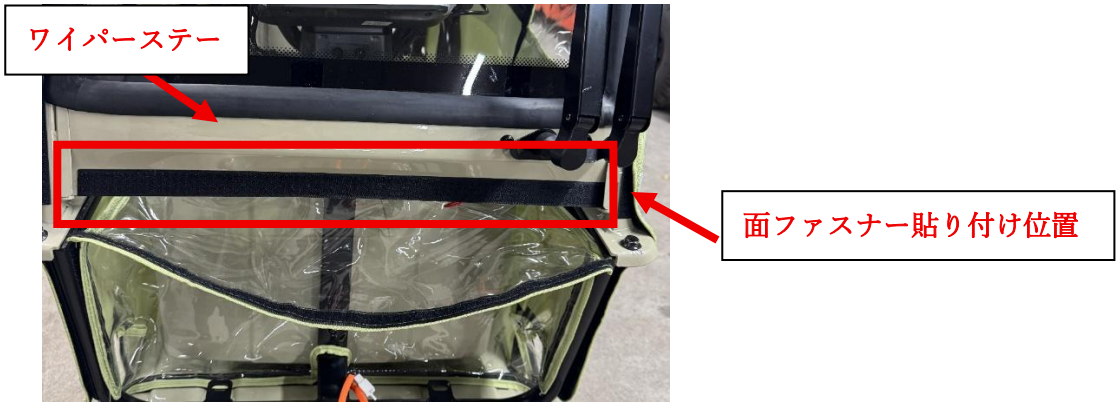

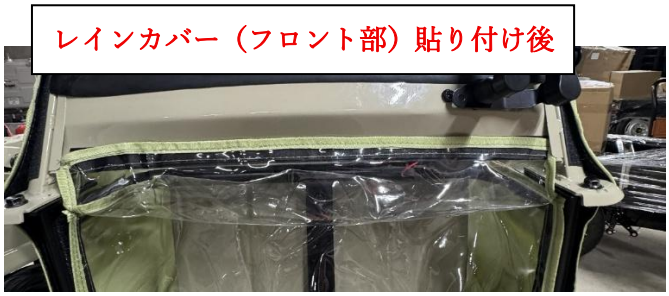

16.　フロントフェンダー天面に面ファスナーを貼り付け、レインカバー（フロント部）を貼ります。
面ファスナー（幅 20mm）は 250mm 程度に 2 枚切り脱脂後にはく離紙をはがして貼り付けてください。

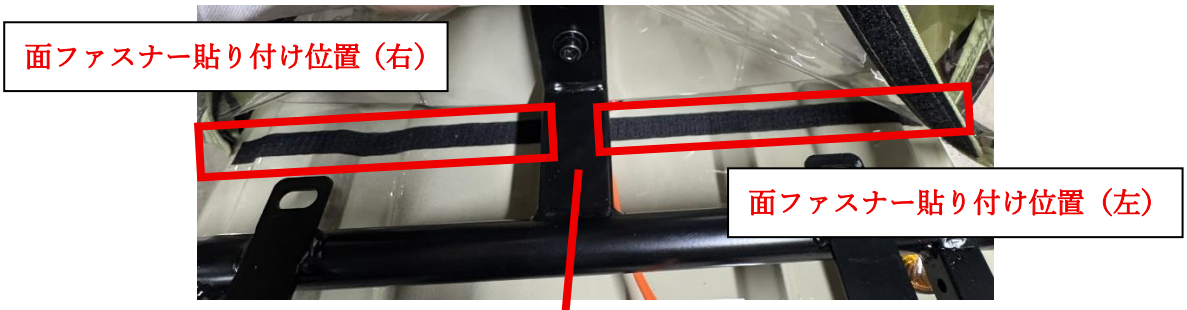

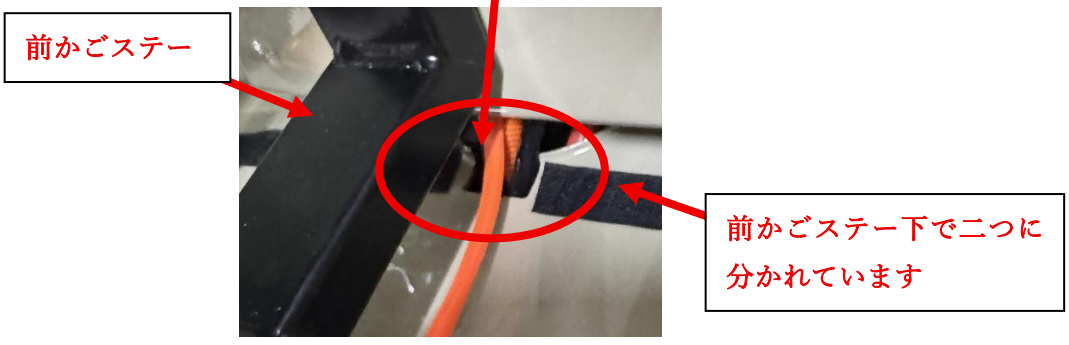

レインカバー（フロント部）を貼る際は、フロントフェンダーの外側から貼り、車体の中心部分に余裕を持たせるようにして取り付けてください。



17.　車体両側のレインカバーとレインカバー（フロント部）の面ファスナーを貼り付ける



18.　レインカバーのバンドを背もたれに巻き付けて固定します。





19.　運転席左右のベルト（上側）の長さを調節します。

ベルトがピンと張った状態になるようにバックルでベルトの長さを調節してください。

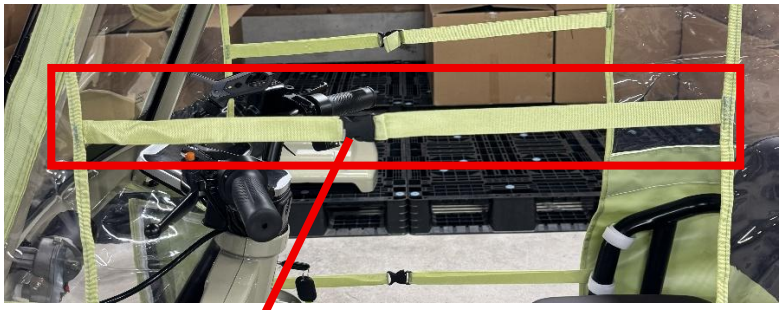



余ったベルトは、バックルに通してベルトが緩まないようにしてください。

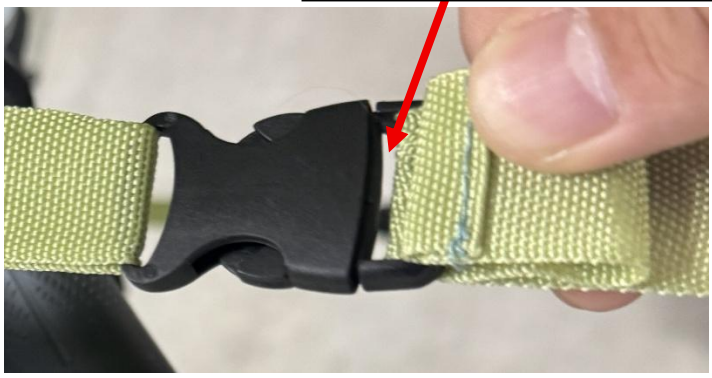



20. 前かごを前かごステーに取り付け、最高速度表示灯（緑ランプ）のコネクタを接続し、前かごに結束バンドで留めます。前かご取り付け後、前かごバスケットを入れてください。



